

Frimousses
PS-MS

LES MERCREDIS DE L'ACCUEIL DE LOISIRS

Du 12 mars au 16 avril

Ce programme est susceptible d'être modifié.



Matin



Après-midi

12/03 Bingo des animaux

Réalise ton animal en pâte à modeler

19/03 Atelier gourmand

Décore la salle sur le thème du printemps

26/03 Ateliers sportifs

Jeux de société

02/04 Promenade au fil de l'eau

Crée ton poisson d'avril

09/04 Ateliers créatifs

Fabrique ton panier pour la chasse aux œufs

16/04 Matinée chasse aux œufs

Fabrique ton œuf





LES MERCREDIS DE L'ACCUEIL DE LOISIRS

Du 12 mars au 16 avril

Ce programme est susceptible d'être modifié.



Matin



Après-midi

12/03 Lecture dans tous ses états

Ouvrez vos oreilles

19/03 Fabrication d'instruments de musique

Jeux sportifs

26/03

Journée sur le site de la CRETE
Intervention compost et jeux

02/04 Jeux sportifs

Atelier gourmand

09/04 Loto des sons

Aprèm ciné à l'accueil

16/04 Spectacle sur les 5 sens
« La montagne a des oreilles »

Activités manuelles « oreilles et compagnie »



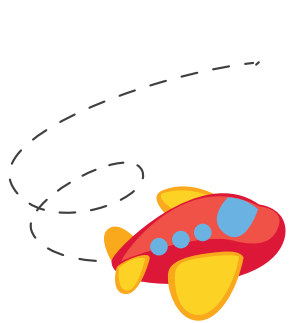

LES MERCREDIS DE L'ACCUEIL DE LOISIRS

Du 12 mars au 16 avril

Ce programme est susceptible d'être modifié.



Matin

Après-midi



12/03

Balle américaine

Tournoi de Skyjo

19/03

Atelier DECO aux couleurs de printemps

Jeux sportifs au choix

26/03

Atelier gourmand
Fromage en folie !

Bataille navale

02/04

Sortie à la médiathèque

Thèque

09/04

Jeux sportifs

Loup garou de Thiercelieux

16/04

Atelier créatif

Partons à la chasse aux oeufs





LES MERCREDIS DE L'ACCUEIL DE LOISIRS

Du 12 mars au 16 avril

Ce programme est susceptible d'être modifié.



Matin

Après-midi



12/03

World of dance

Just dance

19/03

Figurine en feutrine

Atelier petit bac/speed bac/crack list

26/03

Sortie piscine de Cluses

Atelier artistique : Diamond painting
Jeux de société : Dixit

02/04

Projet « Marché des connaissances »

Jeux de constructions

09/04

Projet « Marché des connaissances »

Atelier artistique : création d'un porte photo

16/04

Projet « Marché des connaissances »

Jeux libres

